506 PRIMA SETTIMANA APRILE 2019

GLI INCROCI

Cancellate tutte le lettere che si trovano all'incrocio di ogni coppia di disegni uguali (ad esempio: chiave-chiave; tappeto-tappeto; limone-limone). Le lettere rimaste daranno i nomi di due sport.

1

REBUS (5,8) E

(S. Trani)

LABIRINTO

Che strada deve percorrere l'alieno per raggiungere il pianeta?

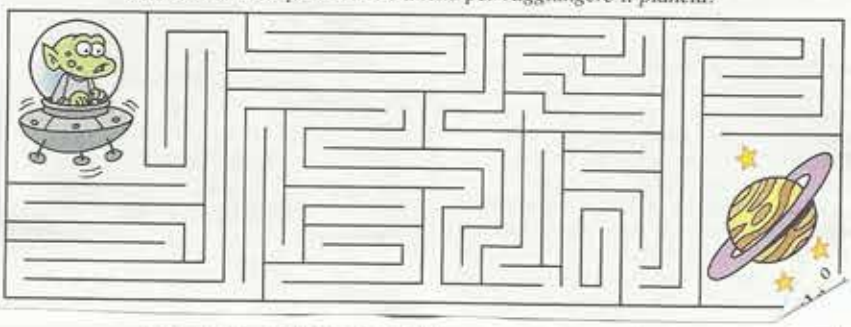

LA VIGNETTA CELATA

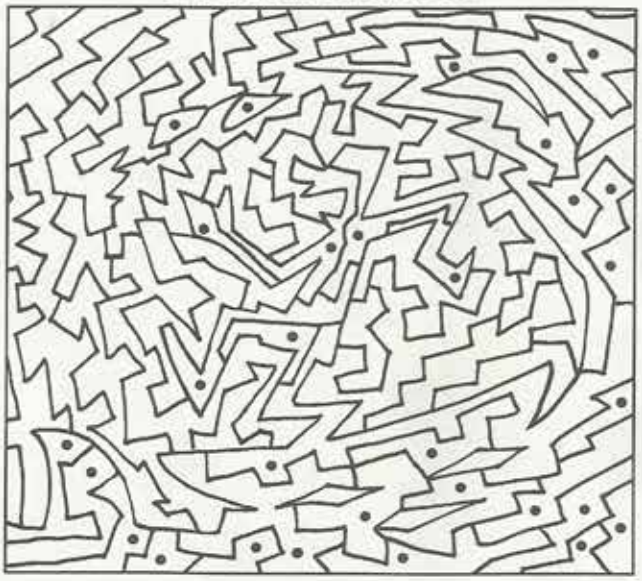

Annerite tutti i settori indicati con un puntino.

PAROLE INCROCIATE

Marino

L'esordio al cinema dell'attore teatrale Dino Abbrescia risale al 1998 e, nel corso di questi anni, ha dato prova di sapersi destreggiare abilmente sia in ruoli più prettamente comici, come in "Il nostro matrimonio è in crisi" di Antonio Albanese, sia in quelli a forti tinte drammatiche, come in "Io non ho paura" di Gabriele Salvatores. Qual è il vero nome dell'attore? La soluzione la otterrete associando ai numeri qui sotto le lettere risultate nelle rispettive caselle.

36 4 8 40 7 20 25 15

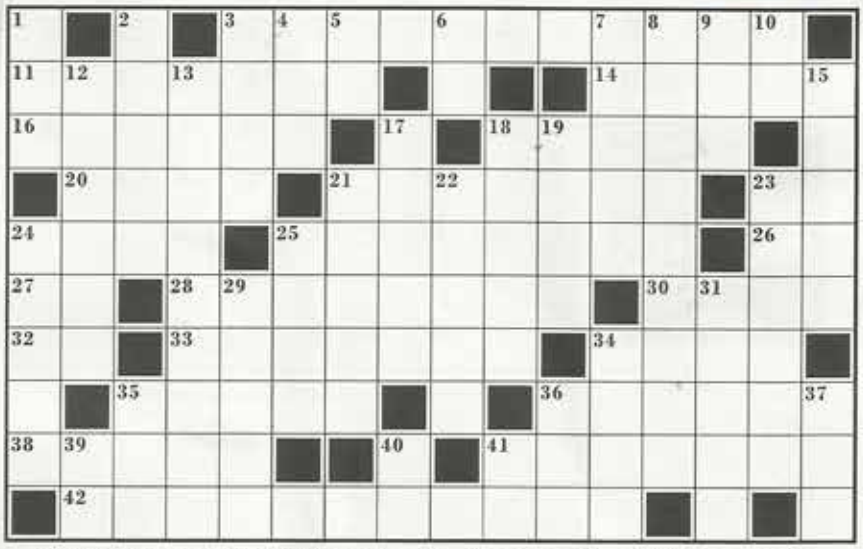

Tutte le parole da inserire nello schema sono elencate, in ordine alfabetico, qui sotto.

ACUTI - ALAMARO - AMENO - ARARE - BAR - BURANO - CAMERON - CANOA - CAPONE - CAR - CB - CIRCO - CO - COLLANE - CONIO - CUGINO - DE AMICIS - DOLO - EC - ERE - IRA - LAPIS - LARI - LARICE - LUME - MAC - MOTOSCAFI - NA - OC - OMBRA - ONE - ORAFI - PECE - PERLA - PIANETA - RE - RIPASSARE - RITO - RR - RT - SAGA - SCORRERE - TIARA - TO - TRIONFATORE - UNIRE - UPUPA - UR - VANO - VERBO - VETERINARIO - VISO

ORIZZONTALI: **3.** Nessuno dei suoi clienti può parlare - **11.** Tipica allacciatura per i montgomery - **14.** Dà spettacoli sotto la tenda - **16.** Il più famigerato gangster di Chicago - **18.** Un uccello con il ciuffo - **20.** Cerimonia religiosa - **21.** Il nostro è abitato - **23.** Iniziali di Baglioni - **24.** Lo copre la maschera - **25.** Scrisse "Cuore" - **26.** Vi nacque il biblico Abramo - **27.** Principio di ecologia - **28.** Il passare del tempo - **30.** Narrazione epica - **32.** Lo fu anche Murat - **33.** Ornamenti femminili - **34.** I numi tutelari delle antiche case romane - **35.** Si spinge con la pagaia - **36.** È famosa per i merletti - **38.** Lavorano preziosi metalli - **41.** James, il regista del film "Titanic" - **42.** Non ha avuto... rivali.

VERTICALI: **1.** Può precedere... Mahon - **2.** Sinonimo di matita - **3.** Inutile - **4.** Periodi storici - **5.** Vi seguono nell'invito - **6.** Le gemelle in terra - **7.** Li lancia il soprano - **8.** Rileggere la lezione - **9.** Rende furibondi - **10.** Onde Corte - **12.** Albero simile all'abete - **13.** Veloci natanti - **15.** Non si fa senza luce - **17.** Solenne copricapo - **18.** Mettere assieme - **19.** È notoriamente nera - **21.** Può contenerla l'ostrica - **22.** Spassoso - **23.** È figlio degli zii - **24.** Tutti possono coniugarlo - **25.** Inganno - **29.** Stampo per monete - **31.** Un verbo rustico - **34.** C'era quello a petrolio - **35.** Auto... inglese - **36.** Tappa per assetati - **37.** La metà di "two" - **39.** Le estremità... del robot - **40.** Sigla di Napoli - **41.** In fondo... è logico.

CRITTOCRUCIVERBA

Giò

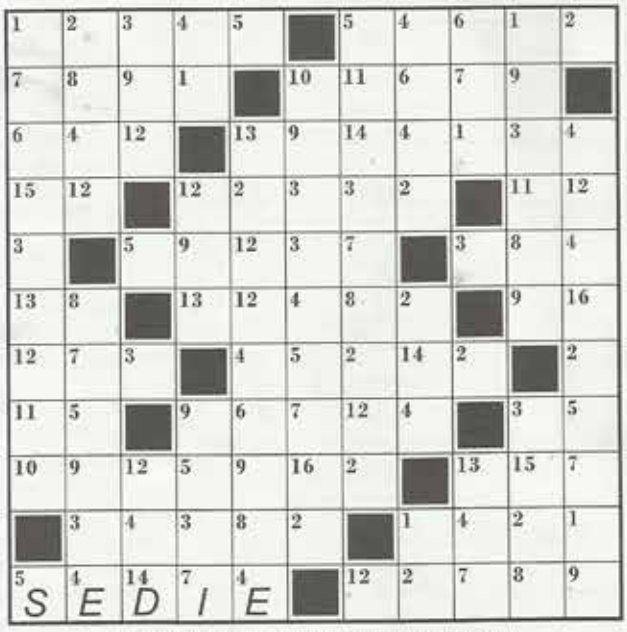

A numero uguale corrisponde lettera uguale.

2

PRIMA SETTIMANA APRILE 2019

9624. N242 **REBUS (12 8)** *(L. Corrente)*

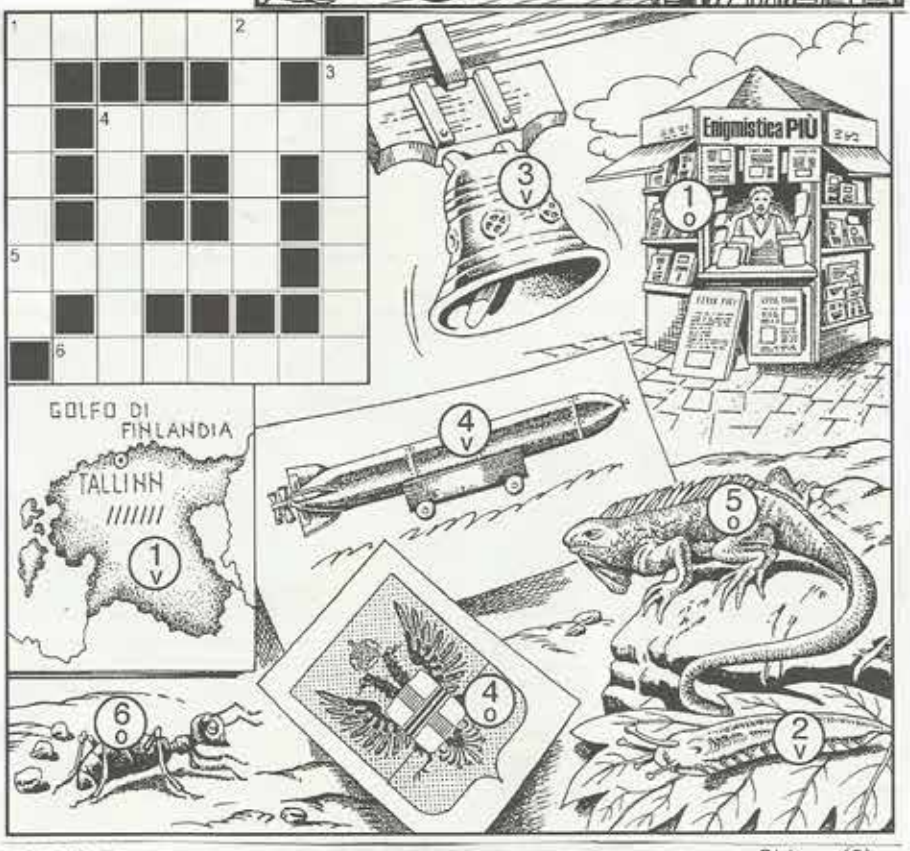

8082. **UNO + UNO = UNO**

Accoppiando i nomi dei soggetti illustrati in alto con quei in basso, trovate le sciarade celate (ad es.: letto + re = lettore*).*

Uno+uno=uno (pag. 24): Le sciarade sono: bar-acca; otto-mano; pelli-cani; prese-pio; pesca-tori; rettili-neo; corna-musa; quadri-foglio; ossi-Diana.

LA TORRE

Chiave (8): È tipica del...

BABELE
CASTELLI
CIRCOLARE
DIFESA
EDIFICIO
EIFFEL
FERITOIE
FORMA
LARGHEZZA
MANIERI
MASTIO
MERLATA
PIANTA
PISA
PONTE
ROCCA
RONDA
SEGRETE
SPALTO

C	I	R	C	O	L	A	R	E
B	M	M	E	R	L	A	T	A
A	C	C	O	R	O	N	D	A
B	O	A	S	E	O	O	T	F
E	D	I	S	P	I	N	I	E
L	F	A	C	T	A	R	I	R
E	O	O	S	I	E	L	E	I
I	R	A	P	I	F	L	T	T
F	M	V	N	O	P	I	L	O
F	A	A	S	E	F	I	D	I
E	M	S	E	G	R	E	T	E
L	A	R	G	H	E	Z	Z	A

Cercate nello schema tutte le parole elencate in colonna. Le parole possono trovarsi in orizzontale, in verticale o in diagonale (da sinistra a destra o viceversa, dall'alto in basso o viceversa). Certe lettere possono essere in comune a più parole. Le lettere rimaste, lette di seguito, vi daranno la chiave indicata.

Soluzione a pag. 46

LE SEI COPPIE

1557.

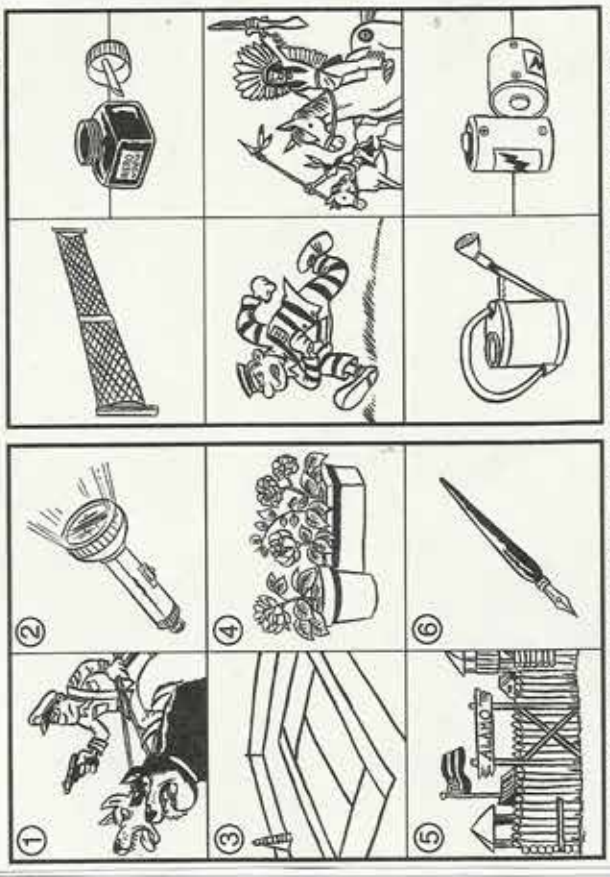

Accoppiate alle figure di sinistra quelle di destra. Le seconde lettere dei nomi dei

A. MUZYCHUK - DZAGNIDZE

IL BIANCO MUOVE E VINCE

SCACCHI

Partita giocata nel Grand Prix femminile di Dilijan, Armenia, 2013. Apparentemente il Bianco vince sia giocando 1. T6g5, sia giocando 1. Th6. In realtà solo una di queste mosse è vincente. 1. Th6!, e il Nero si è arreso. Sbagliata 1. T6g5?, a causa di 1...Th1+!; 2. R:h1, Tc1+; 3. Rh2, Th1+; 4. R:h1, e grazie al sacrificio delle due Torri ora il Nero si trova in stallo e quindi la partita è patta!

RUZZLE™

Ecco le nostre soluzioni: riuscite a superarci?

Sopra gli 80 punti: guidando (416), guidava (255), guidanti (212), disunga (189), disungi (189), guida (149), guido (149), disagio (129), guaiava (123), disagi (118), guaiva (115), adiuvanti (105), dvd (100), gasava (94), gasavi (94), diga (90), augiti (82), guaiti (82), guaito (82), sangui (82). Parole con "gn": gnais, gnau, gnu, sugna, tigna, ugna. Poesia: Davanti a San Guido (Giosuè Carducci).

Ruzzle™

Cercate parole del maggior valore possibile (noi ne abbiamo trovate 20, alcune inconsuete, sopra gli 80 punti). Cercate parole che contengano il gruppo "gn" (noi 6). Cercate anche il titolo di una nota poesia di un autore italiano utilizzando tutte e 16 le lettere per formare 4 parole.

Il gioco consiste nel formare parole attraversando caselle contigue (anche diagonalmente); in una parola ogni lettera può essere usata una sola volta. Si possono coniugare i verbi.

Punteggio: sommare i valori di ogni lettera tenendo conto delle caselle bonus e aggiungere poi 5 punti per ogni lettera oltre alla quarta. Esempio: AVIDA=(1+5x3+1+5+1)x2 +5=51.

A 1	2P D 5	A 1	A 1
N 3	3L V 5	I 1	S 2
2P D 5	2L T 2	3L U 3	A 1
O 1	I 1	3P G 8	N 3

2P parola x2 3P parola x3

2L lettera x2 3L lettera x3

CIRCOLO ARC

SAN MINIATO BASSO

3

95154. N238 **REBUS (7 10 2 7)** *(F. Bosio)*

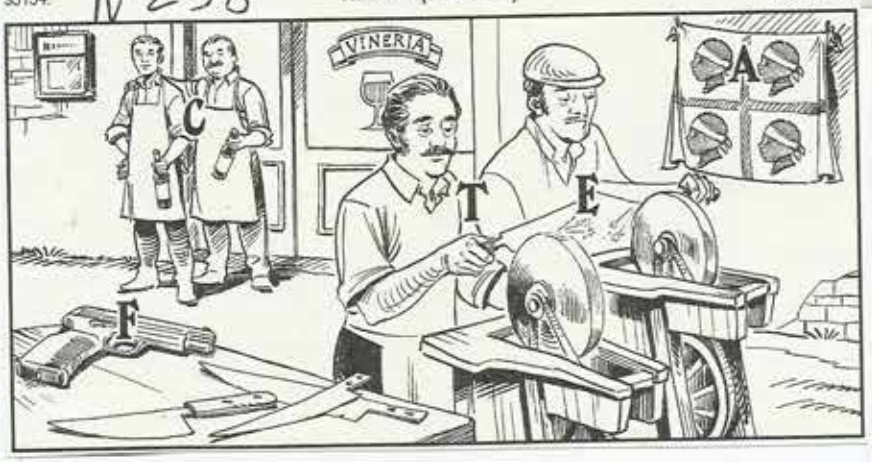

96134. N251 **REBUS (5 1'5 6 11)** *(C. Raffo)*

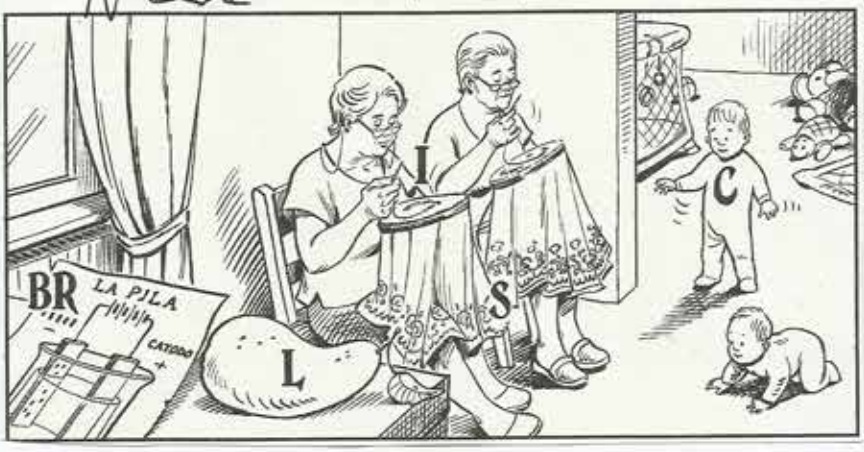

96142. N252 **REBUS (5 9 10)** *(Bardo)*

PUZZLE

Ballerini e ballerine

Chiave (5,6): Una famosa ballerina

V	N	A	C	N	U	D	C	A
B	E	C	O	L	O	M	B	O
A	L	I	B	W	R	M	A	L
R	A	A	E	E	A	F	L	E
O	O	L	S	R	J	F	L	R
N	L	G	K	I	U	A	E	I
O	Y	O	E	R	S	N	R	A
V	V	E	N	R	E	R	O	T
A	A	O	T	A	S	K	D	S
B	R	O	W	N	G	C	A	A
A	M	O	D	I	O	I	C	B
L	L	E	R	R	A	F	V	I

Cercate nello schema in alto tutte le parole elencate qui sotto. Le parole possono trovarsi in orizzontale, in verticale o in diagonale (da sinistra a destra o viceversa, dall'alto in basso o viceversa). Certe lettere possono essere in comune a più parole. Le lettere rimaste, lette di seguito, vi daranno la chiave indicata.

AMODIO	BROWN	FONTEYN
ASTAIRE	COLOMBO	FURNO
BAKER	DORELLA	MARKOVA
BARONOVA	DOWELL	NUREIEV
BEJART	DUNCAN	ROGERS
BLASIS	FARRELL	VIGANO'

PRIMA SETTIMANA APRILE 2019

CASA CULTURALE 4

PUZZLE ILLUSTRATO

Chiave (4): Stanza... inutile

Cercate nello schema in basso tutti i nomi dei diciotto soggetti raffigurati in ordine alfabetico a destra. Le parole possono trovarsi in orizzontale, in verticale o in diagonale. Certe lettere possono essere in comune e quelle rimaste, lette di seguito, vi daranno la chiave indicata.

P	A	G	L	I	A	C	C	I	O
A	B	A	N	I	D	N	O	F	O
Q	U	E	R	C	I	A	N	A	R
U	A	T	R	O	P	S	C	G	B
A	R	A	O	S	V	R	H	I	E
D	E	L	O	M	A	I	I	A	T
R	H	A	A	M	O	G	G	N	T
I	C	G	I	T	O	B	L	O	I
G	C	N	T	N	O	T	I	I	N
A	A	O	I	A	T	T	A	L	O
D	N	M	U	R	A	T	O	R	E
E	R	O	T	A	N	I	M	E	S

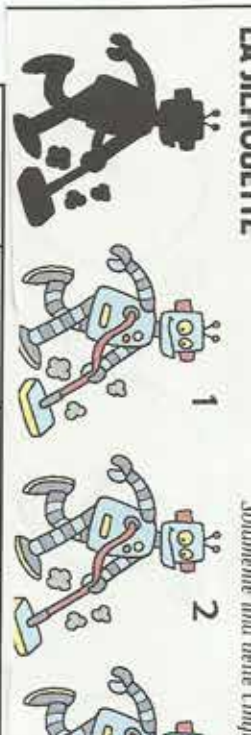

ASSI DELL'ATLETICA

Chiave (9): Un "grande" del salto in alto

ANDREI
AOUITA
BEAMON
BERRUTI
BIKILA
BORDIN
BORZOV
BUBKA
COVA
DEVERS
DORIO
EVANS
FRINOLLI
LEWIS
MENNEA
MORI
OERTER
OWENS
PIGNI
RONO
SIMEONI
ZATOPEK

S	N	I	D	R	O	B	V	Z
C	S	N	A	V	E	O	A	F
O	O	N	O	R	Z	T	O	R
V	E	B	R	R	O	O	U	I
A	R	U	O	P	N	S	I	N
L	T	B	E	O	I	T	T	O
I	E	K	M	W	I	G	A	L
K	R	A	E	E	O	R	N	L
I	E	L	R	N	N	M	O	I
B	R	D	A	S	Y	N	O	D
R	N	O	S	R	E	V	E	D
A	S	I	M	E	O	N	I	A

Cercate nello schema tutte le parole elencate in colonna. Le parole possono trovarsi in orizzontale, in verticale o in diagonale (da sinistra a destra o viceversa, dall'alto in basso o viceversa). Certe lettere possono essere in comune a più parole. Le lettere rimaste, lette di seguito, vi daranno la chiave indicata.

PRIMA SETTIMANA APRILE 2019

SUDOKU

Il Sudoku si presenta come una scacchiera, divisa in 9 quadrati, con 81 caselle, 9 righe orizzontali e 9 verticali. Lo scopo è quello di riempire ogni riga e ogni colonna della scacchiera e ogni quadrato con i numeri dall'1 al 9, senza mai ripetersi.

5			8	1		6		
					7	2	4	5
3	7	2					8	
4	1	8		7				
			6	2	5			
				8		9	3	7
	4					8	6	2
2	5	7	1					
		3		9	4			1

Il grado di difficoltà di questo Sudoku è BASSO.

9622. N 116 **REBUS (2 5 3 4 8)** *(Loris)*

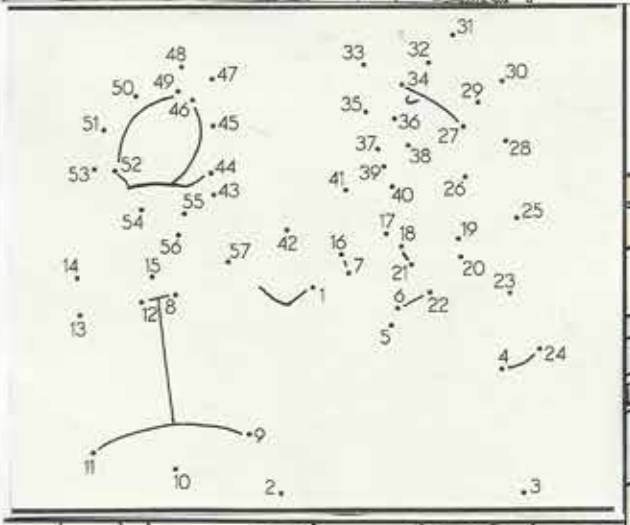

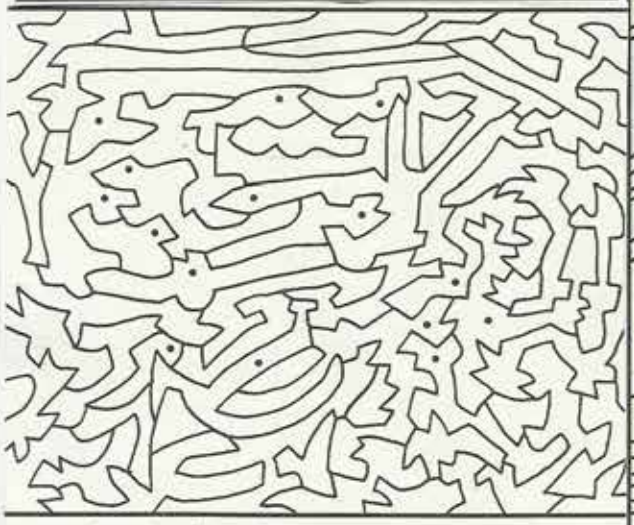

Annerite soltanto gli spazi segnati con il puntino.

1462. **LE INVERSIONI**

Soluzio a pag.

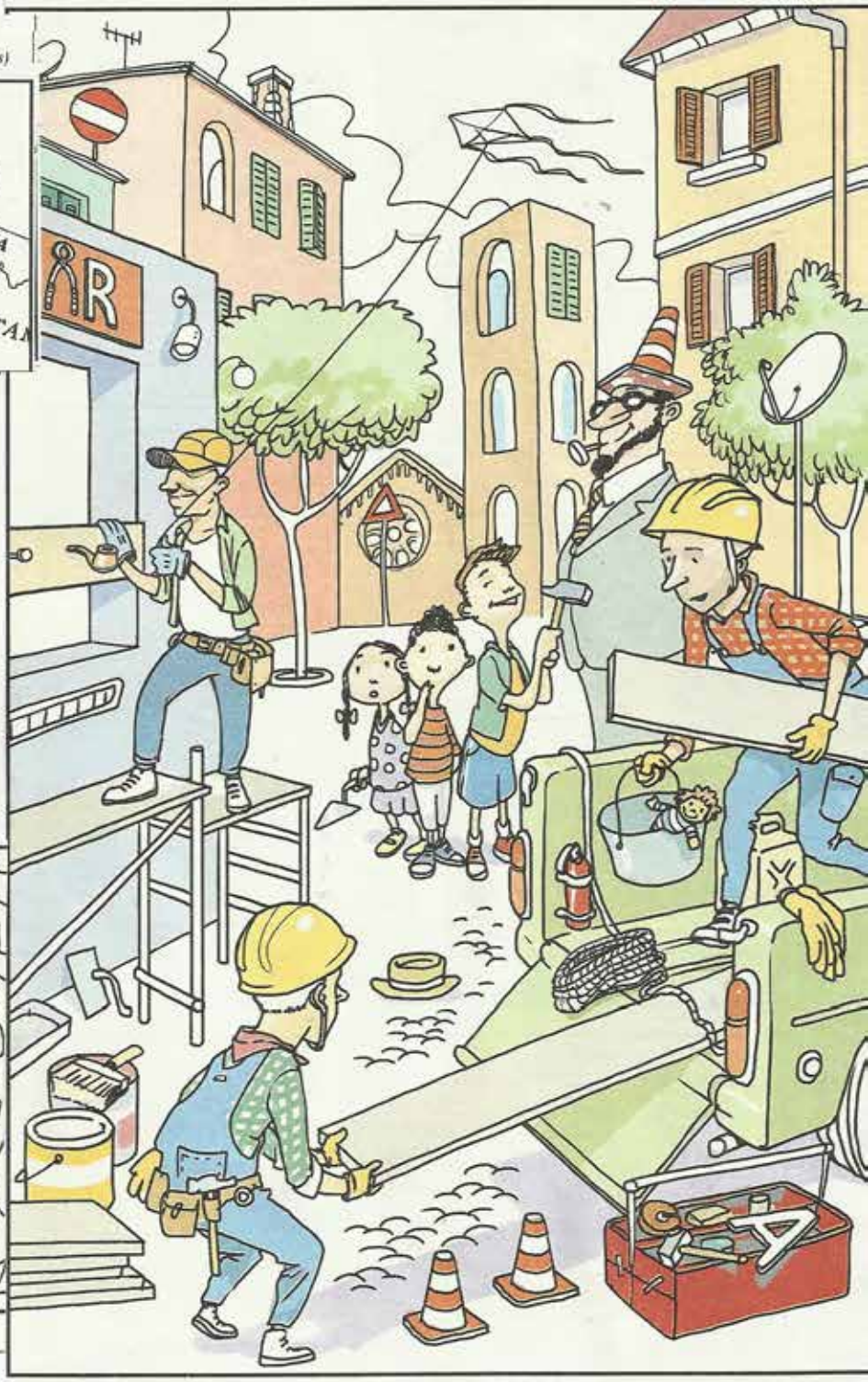

Il disegnatore ha commesso 7 inversioni. **Quali elementi ha scambiato fra loro?**

KANIN - TAHAY
IL BIANCO MUOVE E VINCE

Le inversioni (pag. 16): **1.** Il segnale stradale sul tetto in alto a sinistra è stato scambiato con la parabola davanti all'albero a destra; **2.** L'apertura ad arco della palazzina più alta a sinistra e la finestra sul campanile; **3.** L'aquilone tenuto dall'operaio a sinistra e il martello in mano al ragazzino più alto; **4.** La tenaglia sull'insegna del bar e la lettera A fra gli attrezzi nella cassetta in basso; **5.** Il cono stradale in testa all'uomo con la barba e il cappello al centro; **6.** La pipa infissa nell'asse appoggiata al muro del bar e il chiodo in bocca all'uomo con la barba; **7.** La cazzuola in mano alla bambina e la bambola nel secchio in mano all'operaio sul furgone.

SCACCHI
La partita è stata giocata nel torneo "Memorial Cigorine", San Pietroburgo (Russia) 2018.

Il Bianco ha dato scacco matto dopo un bellissimo sacrificio di due pezzi minori. 1.Cc7+!, D:c7; 2.A:f7+!, R:f7; 3.Dd5+, Re8; 4.De6+, Ae7; 5.D:e7 scacco matto!

		2				3	6	
			2	1	5		8	
9	5	7			3			1
3						9	4	8
			5	8	6			
1	2	8						7
6			1			5	3	2
	4		3	7	2			
	8	3				1		

Il grado di difficoltà di questo Sudoku è BASSO.

PRIMA SETTIMANA APRILE 2019

3763. **GLI ANACRONISMI** Soluzione a pag. 46

PRIMA SETTIMANA APRILE 2019

M107 **REBUS** (8,3)

M91 **REBUS** (5,9)

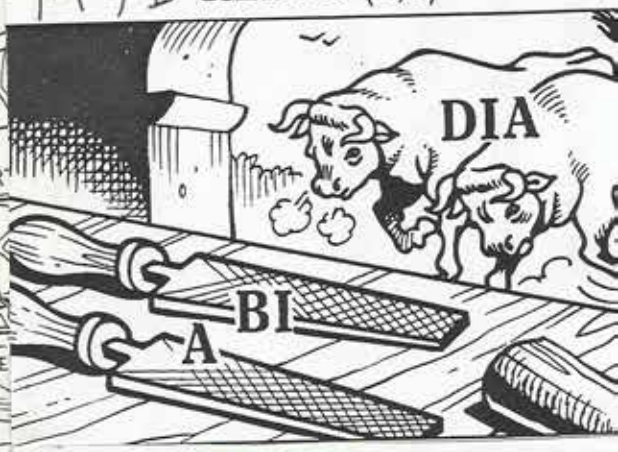

REBUS (8,8) M374

Sapreste trovare in questa scenetta, che è ambientata alla fine dell'Ottocento, i **10** evidenti anacronismi (ossia oggetti, o altro, che certamente non potevano ancora esistere a quell'epoca)?

Gli anacronismi (pagina 16): **1.** L'antenna in alto a sinistra. **2.** La moka nell'appartamento sopra il bar a sinistra (la sua invenzione risale al 1933). **3.** La locandina del film «Rocky IV» nel bar a sinistra. **4.** Il semaforo. **5.** Il casco integrale dell'uomo davanti alla pasticceria. **6.** Il riferimento a una partita tra Milan e Inter (quest'ultima fondata nel 1908, mentre il club rossonero nacque nel 1899) sul giornale aperto a sinistra. **7.** Plutone (scoperto nel 1930) sul manifesto alle spalle della bancarella. **8.** Il simbolo della Apple appena più in basso. **9.** Il carro armato sulla bancarella (i primi blindati di quel genere apparvero a inizio '900). **10.** Il fon poco più a destra.

6

50160. **GLI ACCOPPIAMENTI** Soluzione a pag. 46

Assegnate a ciascuna delle sei persone il rispettivo oggetto.

CRITTOCRUCIVERBA

■	1 L	2	3	3	4	1	2	3	3	4
5	4 A	6	7	8	■	■	■	9	■	1
8	10 T	10	8	■	3	7	4	6	1	4
2	10 T	4	■	10	8	11	5	4	■	1
6	2 E	■	3	2	6	5	2	6	8	■
8	■	10	2	13	13	9	10	8	■	1
■	5	4	10	10	7	10	7	■	4	9
7	■	14	6	2	15	7	■	8	6	8
5	8	1	2	6	8	■	4	11	2	1
7	■	7	■	■	■	7	15	4	12	8
13	3	4	14	7	8	12	4	6	2	■

A numero uguale corrisponde lettera uguale.

CASA CULTURALE

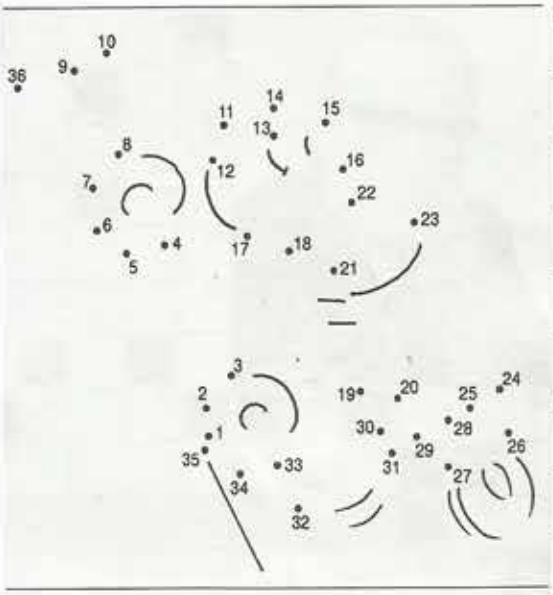

Unite tutti i punti, in ordine numerico, dall'1 al 36.

5			8	1		6		
					7	2	4	5
3	7	2					8	
4	1	8		7				
			6	2	5			
				8		9	3	7
	4					8	6	2
2	5	7	1					
		3		9	4			1

Il grado di difficoltà di questo Sudoku è BASSO.

Scacchi

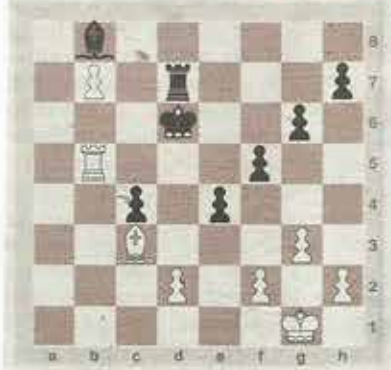

HOVHANNISYAN - KOTANIJAN

IL BIANCO MUOVE E VINCE

SCACCHI

Partita giocata nel campionato della Armenia 2013.
Il Bianco ha giocato 1. Ae5+: sembra sbagliata poiché dopo 1...Rc6; il Nero attacca entrambi i pezzi avversari. Ma il Bianco ha continuato con 2. A:b8!, e il Nero si è reso conto che in caso di 2...R:b5; segue 3. Ac7!, c'è la promozione del Pedone. Evidentemente dopo 2...T:b7; 3. T:b7, R:b7; 4. Ae5, il Bianco vince grazie al pezzo in più.

8863. **PAROLE INTRECCIATE**

A	I	R	O	T	T	U	R	T	S	I	A	S
T	B	T	B	I	A	E	S	E	I	M	T	T
I	A	S	T	A	R	N	A	S	N	U	T	R
R	R	O	O	O	O	N	L	A	U	R	E	A
O	L	U	M	U	C	C	A	T	A	G	O	L
I	U	E	L	E	C	S	M	V	A	A	R	C
R	M	A	R	I	O	N	E	T	T	E	I	I
P	E	A	N	E	S	T	E	S	I	A	P	O

Cancellate nello schema i nomi elencati, scritti in orizzontale, verticale, diagonale e anche da destra a sinistra o dal basso in alto. Le lettere restanti formeranno il nome di un animale.

ACCUMULO	ISTRUTTORIA	PRIORITÀ	STARNA
AGRUMI	LAUREA	REGATE	STRALCIO
ANESTESIA	MARIONETTE	SALAME	TAROCCO
BARLUME	MEMORE	SCOTTI	TITOLI
CORNER	PIROETTA	SILURI	TRAVET

192 **REBUS** (frase: 5,9) N

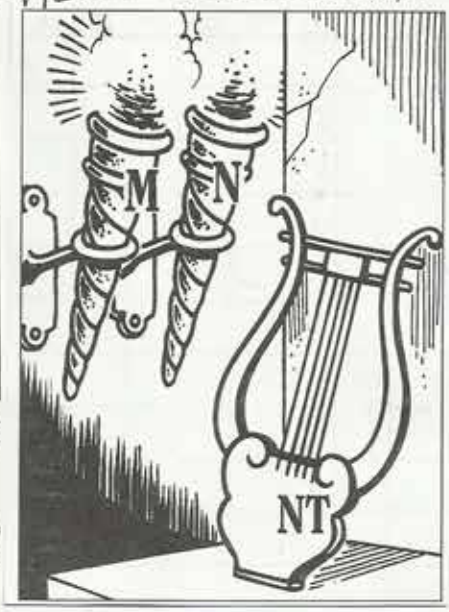

193 **REBUS** (frase: 8,6) N

8002. **I DUE PITTORI**

7

I due amici pittori, signor Pen e signor Nello, si misurano in una particolare... gara. Quale di essi commette nel pr quadro meno errori (che consistono in particolari modificati, dimenticati o aggiunti)? (Soluzione a pag

I due pittori (pag. 2): Ha vinto il signor Nello (il pittore a destra), che ha commesso soltanto 8 errori: ha modificato l'albero più a sinistra (l'ha rimpicciolito), l'arbusto più grosso al centro e la coda del cane; ha dimenticato l'albero tra i due personaggi più a sinistra, una finestra e la sciarpa del pupazzo; ha aggiunto un tratto di sciarpa dell'uomo con il giubbotto verde e il guinzaglio del cane. Il suo collega, signor Pen, ne ha invece commessi 9: ha modificato la porta della casa, il berretto del pupazzo e la bocca dell'uomo con il giubbotto azzurro; ha dimenticato una mano dell'uomo con il giubbotto verde, il cappottino del cane e il pompon della donna; ha aggiunto un comignolo sul tetto, un albero fra i personaggi di destra e tre palle di neve a terra.

8

CASA CULTURALE

PRIMA settimana di APRILE 2019

SOLUZIONI DI REBUS E SCACCHI

N242 FLORICOLTORE OLENDESE N238 FARMACO STIMOLANTE LA MEMORIA N251 BRANO D'OPERA LIRICA MANOSCRITTO N252 ESITI RAGGIUNTI FACILMENTE N116 UN GESTO CHE VIEN NATURALE M107 COLLAUDAR MIG M91 ABILI MEDIATORI M374 BILANCIO RISANATO N192MENTE DELIRANTE N193 SAPIENTE LAVORO

Il sudoku si presenta come una scacchiera, divisa in 9 quadrati, con 81 caselle, 9 righe orizzontali e 9 verticali. Lo scopo è quello di riempire ogni riga e ogni colonna della scacchiera e ogni quadrato con i numeri dall'1 al 9, senza mai ripetersi.

PER TUTTI

		3	1		4	5		
	7			3			1	
1		9		7		8		4
2								6
	8	4				7	2	
5								8
7		8		6		3		1
	9			8			7	
		2	7		5	6		

PER MOLTI

9	2			5			1	8
8			9		2			6
		5				2		
	3			7			2	
5			8		3			7
	8			6			4	
		1				6		
3			1		7			2
4	9			2			7	3

PER POCHI

					1	5		
		2		9				
	4	5	2			7		9
		4		8	7			3
	8		3		9		4	
9			5	2		8		
2		1			3	4	7	
				7		1		
		6	1					

REBUS (7 8)

A. Segura

APPUNTAMENTO NELLA

"SALETTA PINOCCHIO"

IL MERCOLEDI' DALLE 18 ALLE 20

E IL SABATO MATTINA DALLE 10,30 ALLE 12,30

PER GIOCARE A SCACCHI